

RELEVAMIENTO Y ANALISIS DEL ESTADO DE SITUACION DE COMERCIANTES A PARTIR DE LA CUARENTENA OBLIGATORIA

Defensor del Pueblo de la Provincia de Córdoba
Mayo 2020

Descripción técnica

- Se recolectó información sobre la situación económica de 242 comercios a través de un formulario online.
- Fecha de realización del relevamiento:
7 y 8 de Mayo de 2020.

Síntesis

- En presencia de la cuarentena obligatoria se observa una notable caída en las ventas del sector lo que pone en peligro cerca del 30% de los puestos de trabajo del Gran Córdoba.
- Con los establecimientos cerrados o con funcionamiento acotado, se pone en peligro la única fuente de ingreso familiar del 86% de los consultados.
- La asistencia del Estado a los comerciantes no ha logrado impactar en la mayoría de ellos.
- La enorme caída en las ventas durante la cuarentena pone en peligro el 28% de los puestos de trabajo del Gran Córdoba.

**PRINCIPALES
DATOS
OBTENIDOS**

Zona donde se encuentra el establecimiento

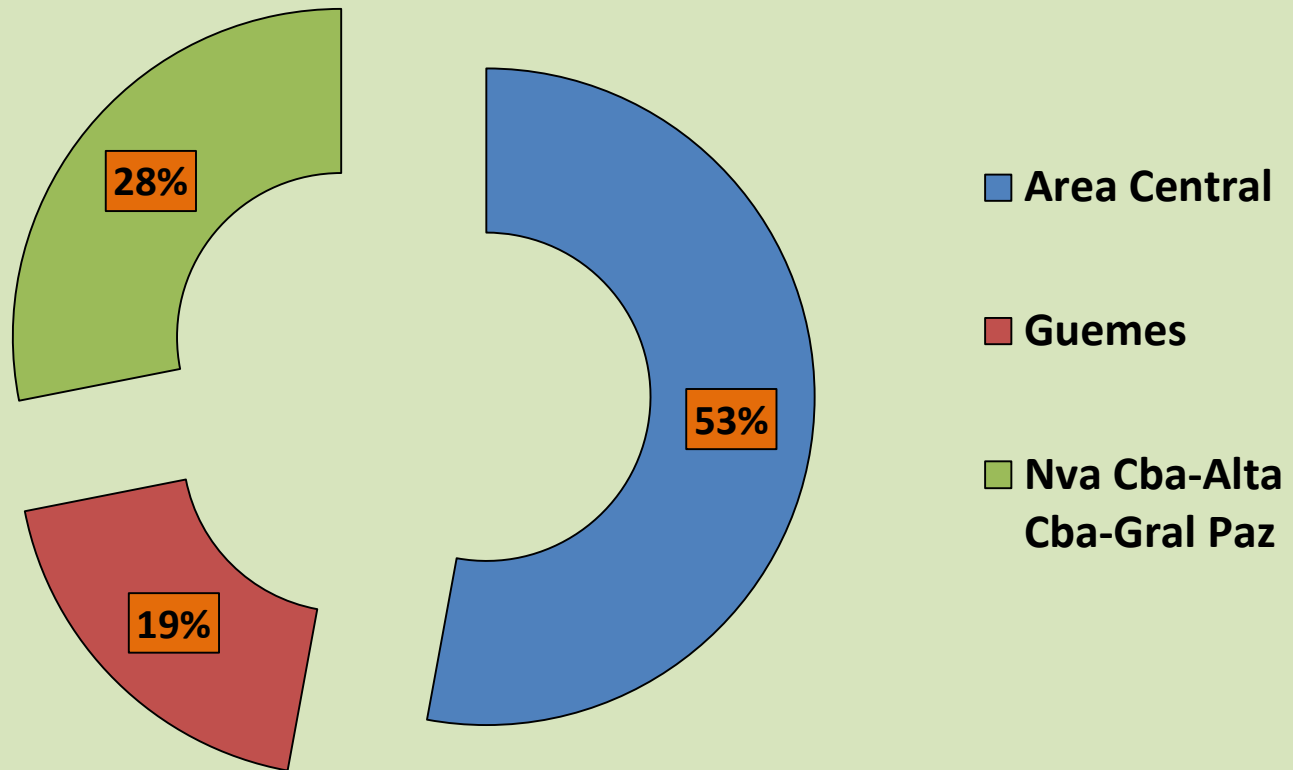

Al momento de este relevamiento...su establecimiento:

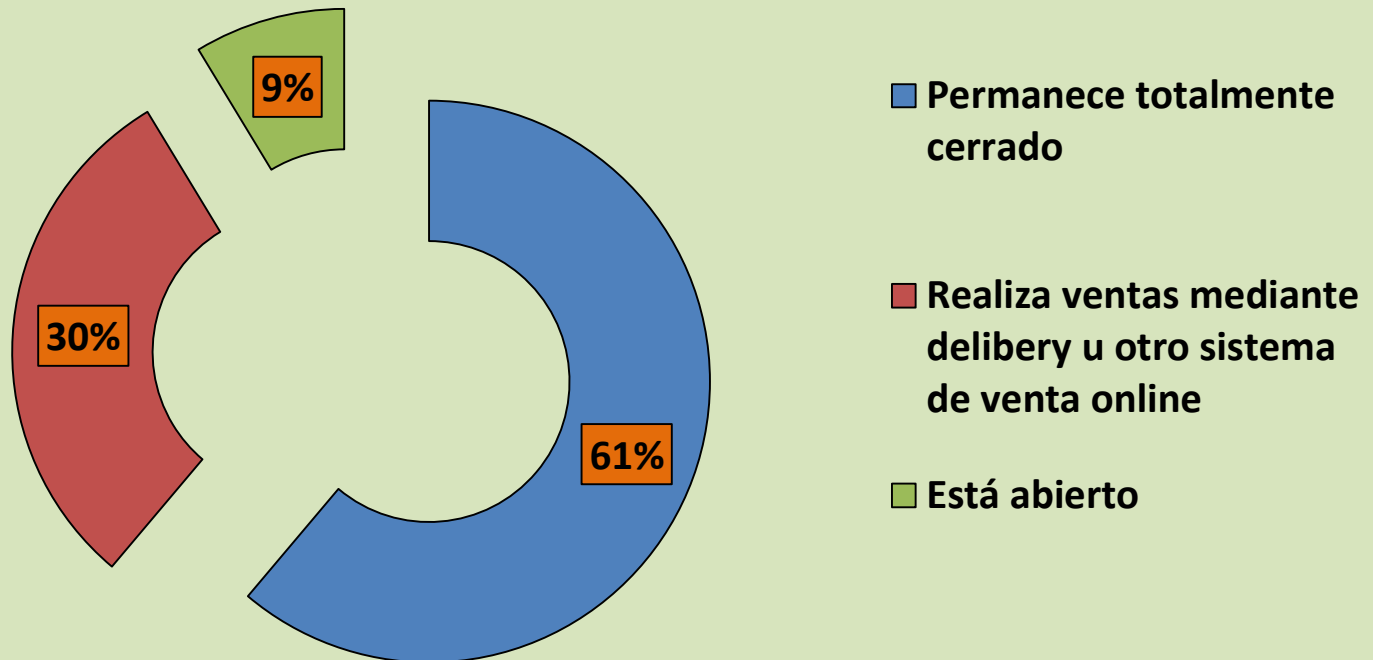

Caída en las ventas durante la cuarentena

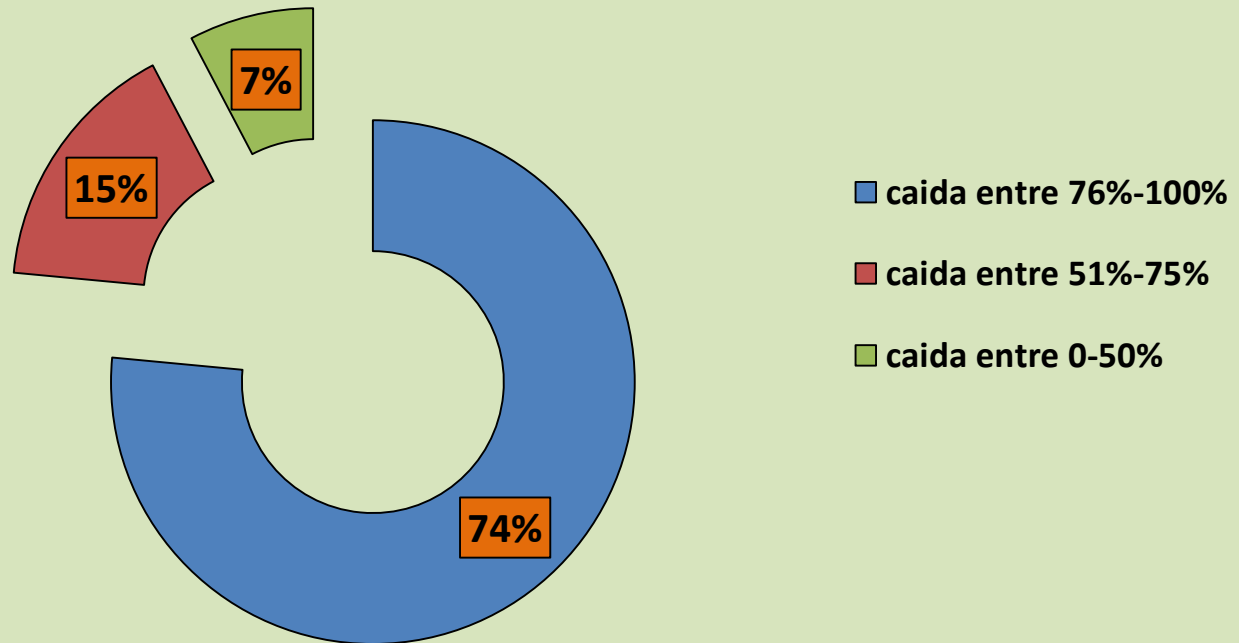

El establecimiento de referencia, ¿Constituye su unica fuente de ingreso familiar?

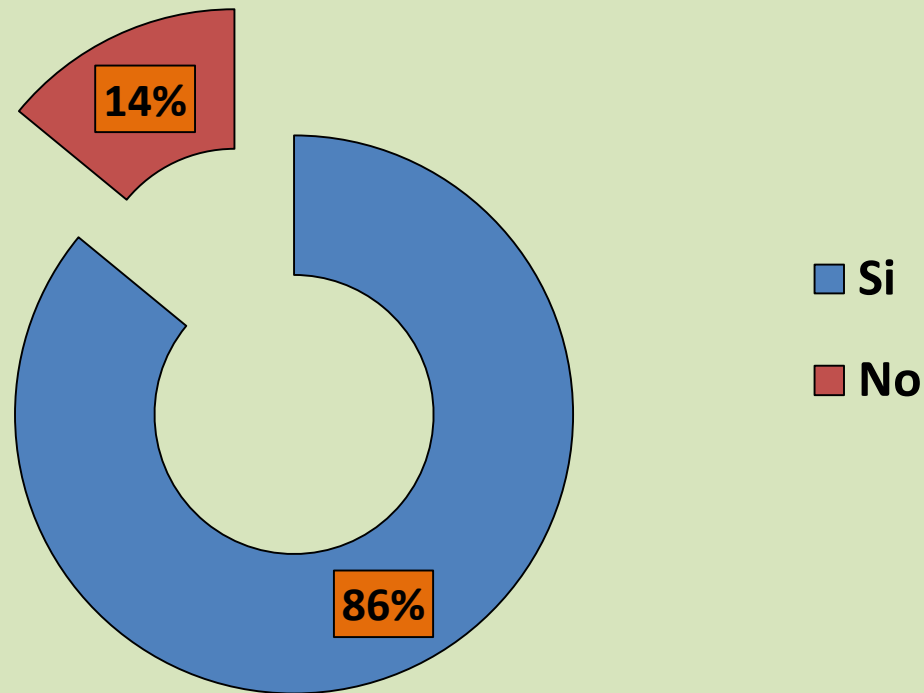

El espacio físico donde funciona el negocio:

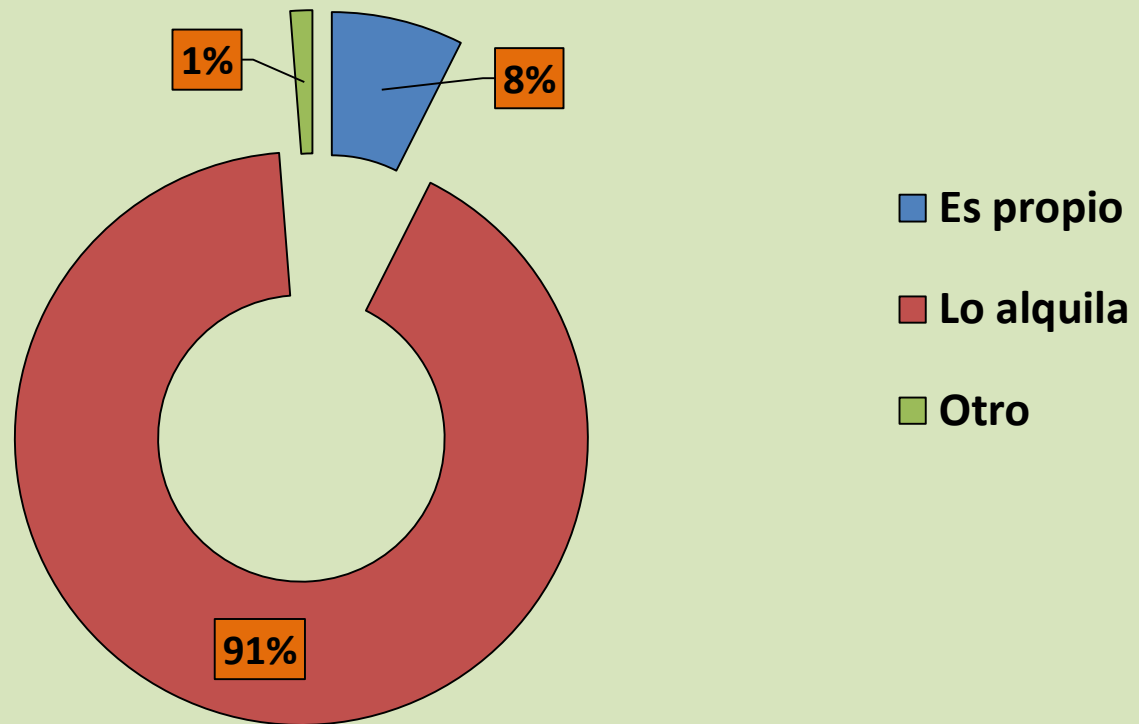

Al momento del anuncio de la cuarentena:

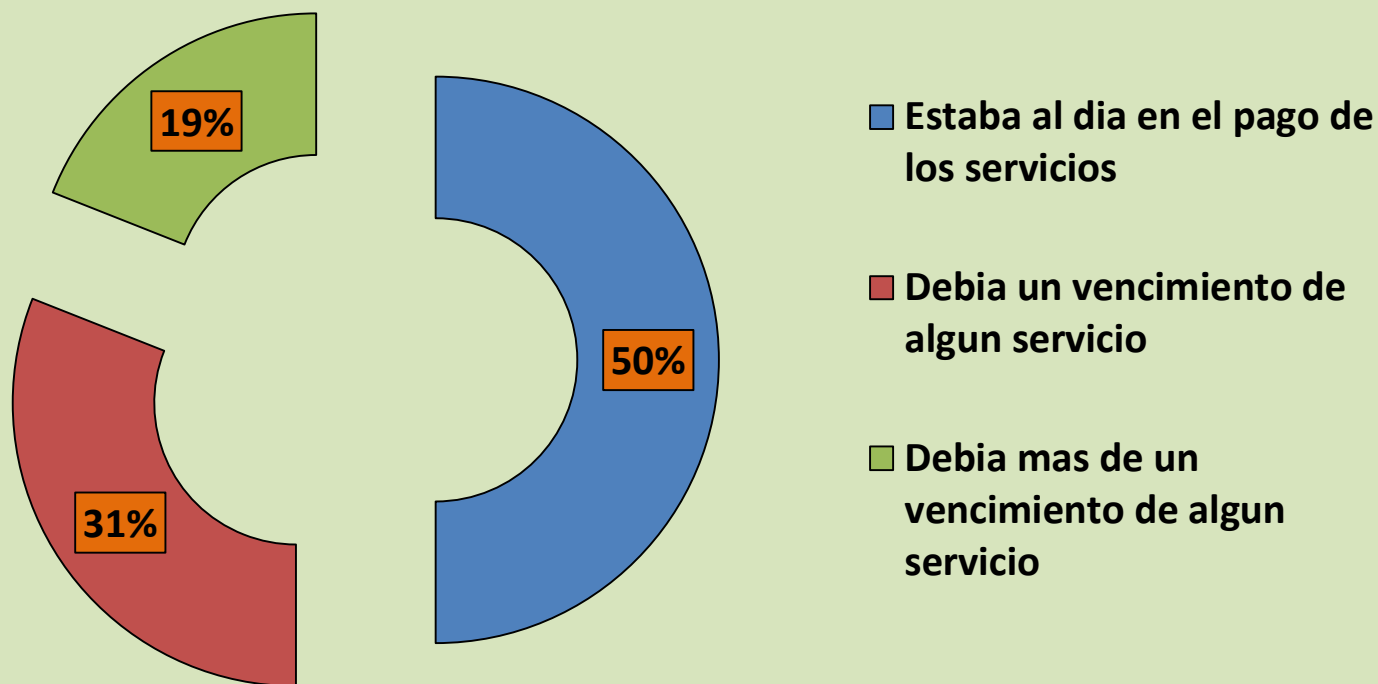

Al momento del anuncio de la cuarentena:

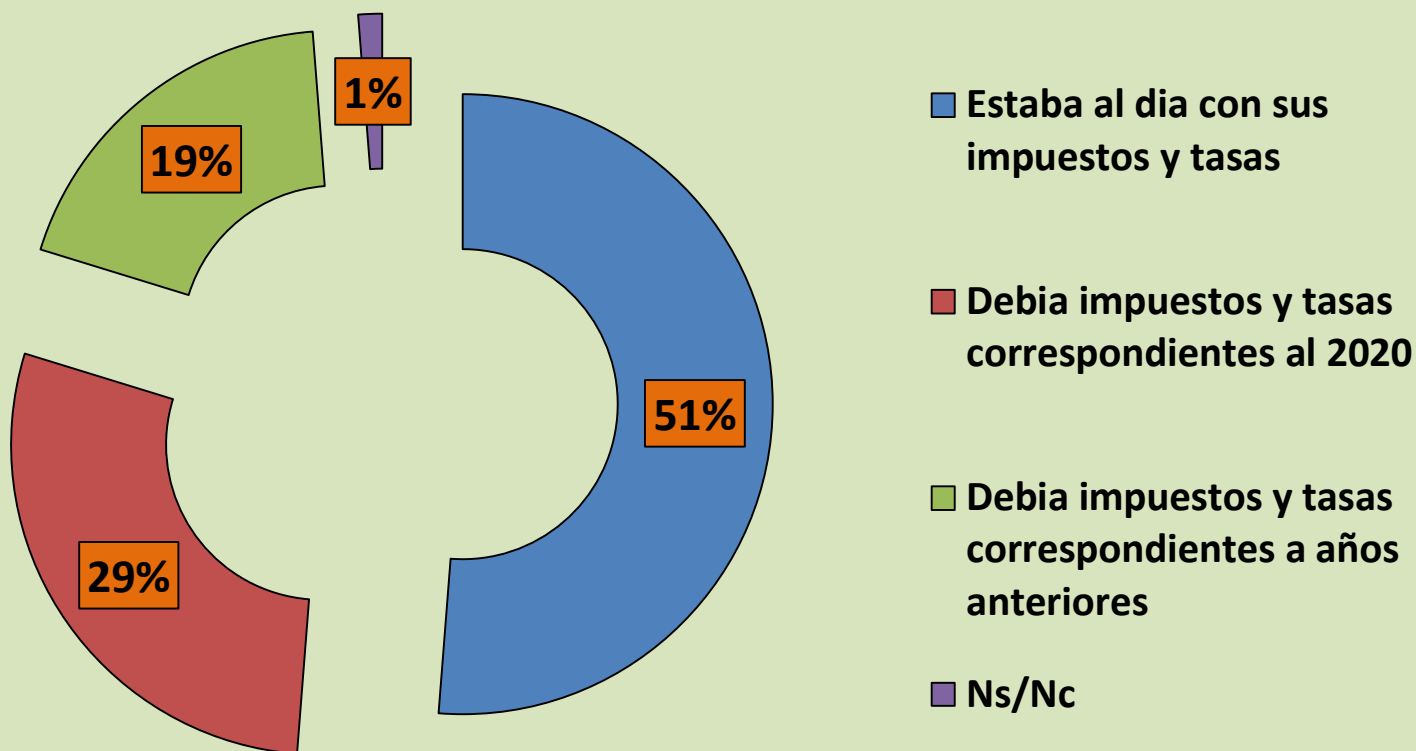

Monto aproximado de gastos fijos mensuales sin sueldos de trabajadores

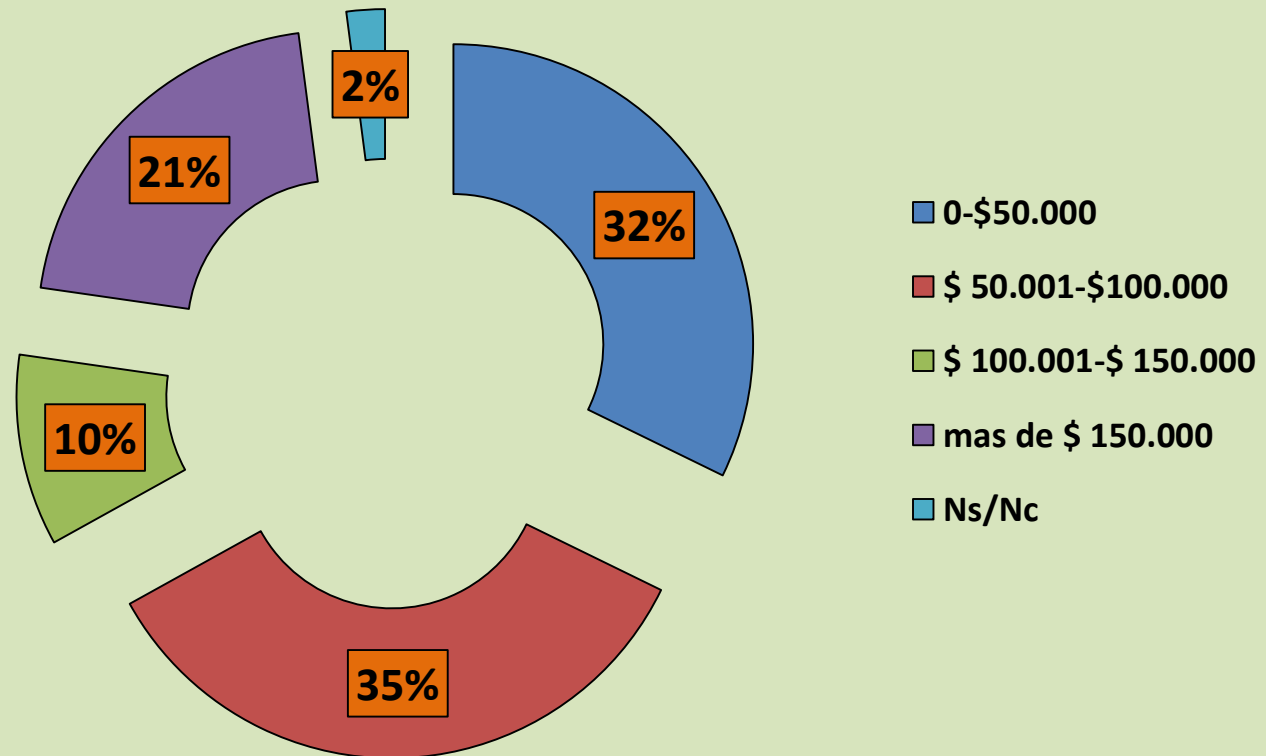

Frente a la pandemia su establecimiento ¿Recibió algún tipo de ayuda del Estado?

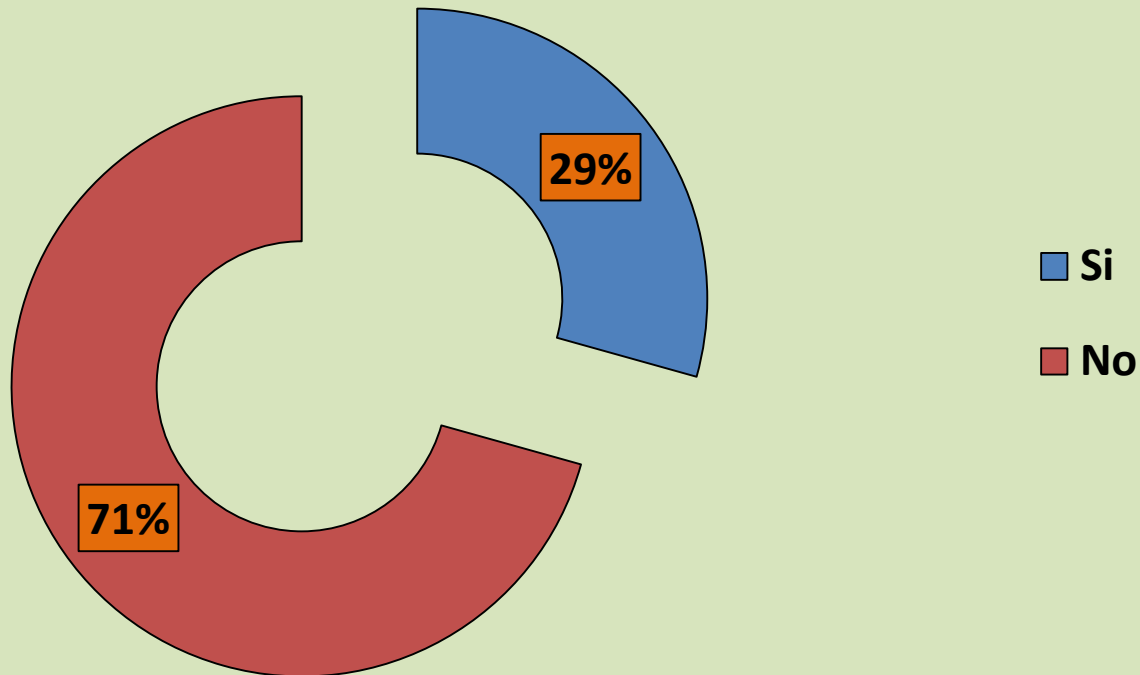

Tipo de ayuda del Estado y porcentaje de asistidos respecto del total

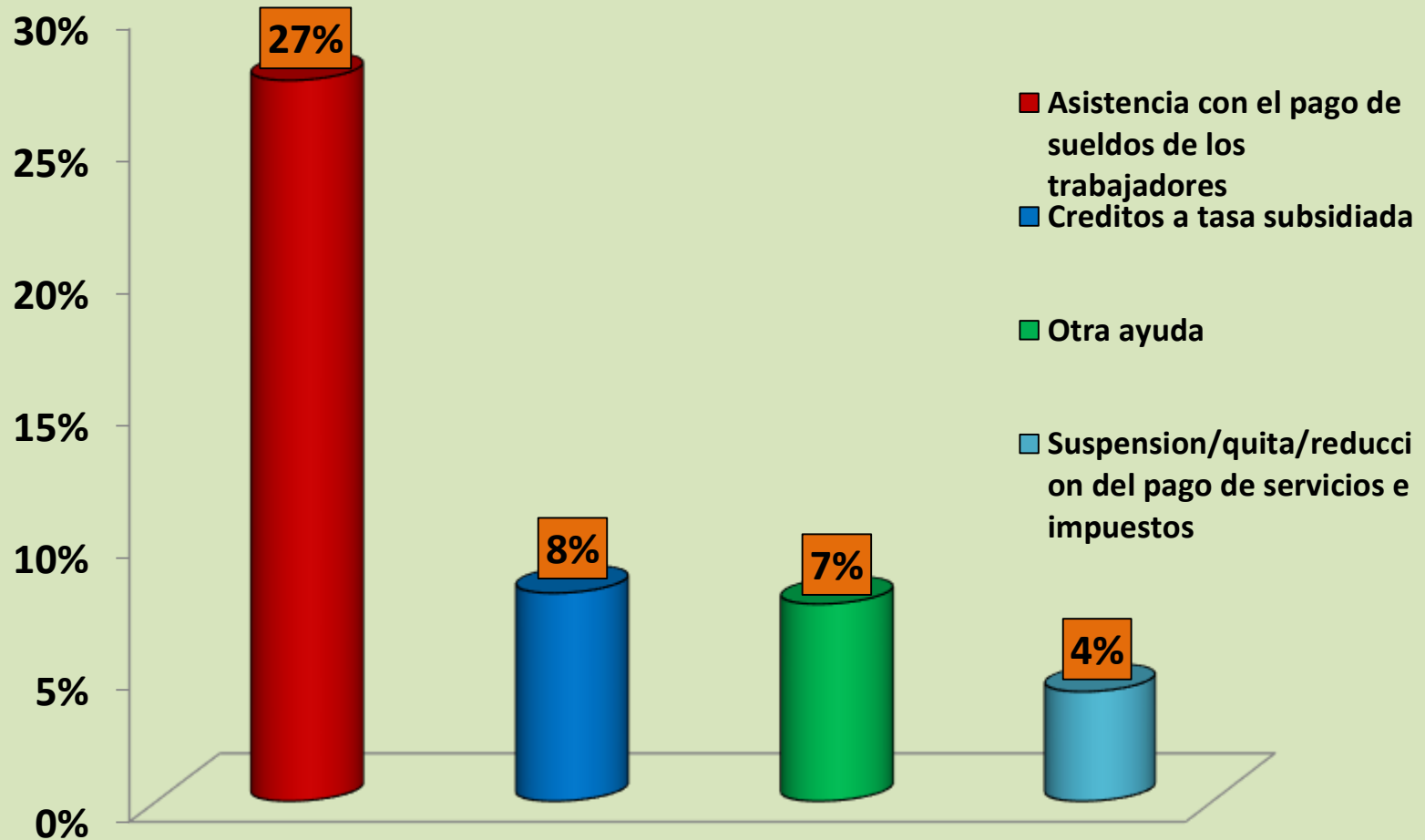

INFORMACION ADICIONAL

- De acuerdo a datos del cuarto trimestre de 2019 de la Encuesta Permanente de Hogares, existen en el Gran Córdoba aproximadamente 181.000 puestos de trabajo vinculados a las actividades de comercio, alojamiento, comidas, arte, entretenimiento y recreación. Representan aproximadamente el 28% del total de los empleos del Gran Córdoba. Cerca de la mitad son informales.
- Tanto para los trabajadores informales (recibirían IFE) como para los trabajadores formales del sector (acuerdos para pago del 75% de los salarios netos) los ingresos son menores que en situación de actividad económica normal.

CONCLUSIONES

- El 61% de los locales relevados permanecen totalmente cerrados.
- Con la cuarentena, el 75% de los locales factura como máximo el 25% de su volumen de ventas normal. A pesar de ser un placebo, la venta por delivery o sistemas online no logra compensar la caída en las ventas.
- Para el 86% de los relevados el comercio es su única fuente de ingresos.
- 9 de cada 10 comerciantes alquila el espacio físico donde funciona su negocio.
- Al momento del inicio de la cuarentena, cerca de la mitad de los establecimientos relevados presentaba atrasos en el pago de impuestos y servicios. Esto indica que el sector ya acarreaba dificultades que a la vez potencian el impacto de la cuarentena.
- Cerca del 70% de los comercios consultados presentan costos fijos por encima de los \$50.000 mensuales sin tener en cuenta los sueldos de los trabajadores.
- Solo 3 de cada 10 comercios ha recibido algún tipo de ayuda del Estado.

RECOMENDACIONES

- Instar al Estado en sus estamentos Nacional, Provincial y Municipal a redoblar esfuerzos tendientes a aumentar el porcentaje de comercios asistidos económicamente.
- Ante el peligro real de destrucción de puestos de trabajo, instrumentar un mecanismo que permita retomar la actividad comercial de manera creciente si la situación sanitaria lo permite.
- Conformar una mesa de trabajo con representantes del sector, el Estado, el Defensor del Pueblo e instituciones intermedias a fin de realizar un seguimiento de la evolución de la situación económica del sector y articular acciones que busquen aliviar la dramática situación.